

ESCOLA AGROTÉCNICA FEDERAL DE CONCÓRDIA

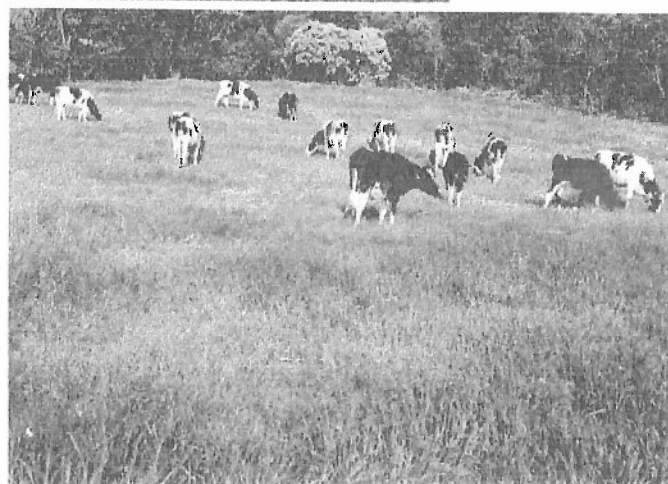

BOLETIM DE SERVIÇO

NÚMERO 12 – DEZEMBRO/2000



MINISTÉRIO DA EDUCAÇÃO - MEC

Ministro
Paulo Renato de Souza

SECRETARIA EXECUTIVA DO MEC

Secretário
Luciano Oliva Patrício

SECRETARIA DE EDUCAÇÃO MÉDIA E TECNOLÓGICA - SEMTEC

Secretário
Ruy Leite Berger Filho

ESCOLA AGROTÉCNICA FEDERAL DE CONCÓRDIA - EAFC

Diretor Geral
Neri Jorge Golynski

BOLETIM DE SERVIÇO - BS

Responsáveis
Lauri Rogério Wolff
Elisa Maria Ioris
Sueli Alebrant

SUMÁRIO

Portarias N° 129 à 136	06
Perícia Médica Homologada	09
Licença Prêmio por Assiduidade	09
Alterações Escala de Férias 2000	10
Retificação Programação de Férias 2001	10
Licença Médica - Homologação	11
Diárias de Alimentação e Pousada	12
Conselho Diretor	13

PORTARIA Nº 129 DE 01 DE DEZEMBRO DE 2000

O DIRETOR da ESCOLA AGROTÉCNICA FEDERAL DE CONCÓRDIA - SC,
no uso de suas atribuições legais, **RESOLVE:**

I – Designar LAURI ROGÉRIO WOLFF, Assistente em Administração, Classe A, Padrão III, para exercer as funções de Auditor Interno da Escola Agrotécnica Federal de Concórdia.

II – Esta Portaria entra em vigor a partir desta data.

PORTARIA Nº 130 DE 1 DE DEZEMBRO DE 2000

O DIRETOR da ESCOLA AGROTÉCNICA FEDERAL DE CONCÓRDIA - SC,
no uso de suas atribuições legais, **RESOLVE:**

Conceder Progressão por Tempo de Serviço e Mérito de acordo com o artigo 25, itens I e II do Decreto 94.664 de 23 de Julho de 1987 e artigo 24 da Portaria Ministerial 475 de 26 de Agosto de 1987, aos seguintes servidores:

I – IVO PARISOTTO, na Categoria Funcional de Auxiliar em Agropecuária, da Classe C, Padrão II, para Classe C, Padrão IV, com efeitos financeiros a partir de 02 de dezembro de 2000.

II – INÉCIO HEINRICHS, na Categoria Funcional de Auxiliar em Agropecuária, da Classe C, Padrão II, para Classe C, Padrão IV, com efeitos financeiros a partir de 27 de dezembro de 2000.

III – NELI TOCHETTO, na Categoria Funcional de Auxiliar de Cozinha, da Classe D, padrão V, para Classe C, padrão II, com efeitos financeiros a partir de 27 de dezembro de 2000.

Volmar de César

Diretor Geral em Exercício

PORTARIA Nº 131 DE 1 DE DEZEMBRO DE 2000

O DIRETOR da ESCOLA AGROTÉCNICA FEDERAL DE CONCÓRDIA - SC,
no uso de suas atribuições legais, **RESOLVE:**

ESCOLA AGROTÉCNICA FEDERAL DE CONCÓRDIA- EAFC

Conceder Progressão por Mérito de acordo com o artigo 25, item II do Decreto 94.664 de 23 de Julho de 1987 e artigo 24 da Portaria Ministerial 475 de 26 de Agosto de 1987, aos seguintes servidores:

I – CÉLIO PAULO ROSA, na Categoria Funcional de Técnico em Contabilidade, da Classe B, Padrão VI, para Classe A, Padrão I, com efeitos financeiros a partir de 15 de dezembro de 2000.

II – ELISA MARIA IORIS, na Categoria Funcional de Assistente em Administração, da Classe B, Padrão VI, para Classe A, Padrão I, com efeitos financeiros a partir de 22 de dezembro de 2000.

Volmar de César

Diretor Geral em Exercício

PORTARIA N.º 132 DE 12 DE DEZEMBRO DE 2000.

O DIRETOR DA ESCOLA AGROTÉCNICA FEDERAL DE CONCÓRDIA - SC,
no uso de suas atribuições legais, **RESOLVE:**

I – Designar LAERTE BERGAMO, Vigilante, Classe D, Padrão V, LUIZ OSMAR GRANDO, Marceneiro, Classe C, Padrão V, JAIME TIETZMANN, Professor de Ensino de 1º e 2º Graus, Classe E, Nível 3, LUCINDO FRANÇA, Classe C, Padrão V, para sob a presidência do primeiro constituírem Comissão responsável pelo Inventário do Almojarifado desta Escola referente ao exercício 2000.

II - A presente Portaria entra em vigor a partir desta data.

Volmar De César

Diretor Geral em Exercício

PORTARIA N.º 133 DE 12 DE DEZEMBRO DE 2000.

O DIRETOR DA ESCOLA AGROTÉCNICA FEDERAL DE CONCÓRDIA – SC,
no uso de suas atribuições legais, **RESOLVE:**

I – Designar **ODIMAR PARISOTO**, Almojarife, Classe C, Padrão IV, **CELSON COLDEBELLA**, Vigilante, Classe C, Padrão I, **JOLCEMAR FERRO**, Professor de Ensino de 1º

ESCOLA AGROTÉCNICA FEDERAL DE CONCÓRDIA- EAFC

e 2º Graus, Classe D, Nível 3, **JOSÉ JUSCELINO DE OLIVEIRA**, Professor de Ensino de 1º e 2º Graus, Classe D, Nível 3, para sob a presidência do primeiro constituírem Comissão responsável pelo Inventário de Bens Móveis e Imóveis, desta Escola, referente ao exercício 2000.

II - A presente Portaria entra em vigor a partir desta data.

Volmar De César

Diretor Geral em Exercício

PORTARIA N.º 134 DE 14 DE DEZEMBRO DE 2000.

O DIRETOR DA ESCOLA AGROTÉCNICA FEDERAL DE CONCÓRDIA - SC, no uso de suas atribuições legais, **RESOLVE:**

I – Designar **FRANCISCO JOSÉ MONTÓRIO SOBRAL**, Professor de Ensino de 1º e 2º Graus, Classe E, Nível 2, **ANA MARIA PASINATO SANDI**, Pedagoga/Supervisão, Classe C, Padrão II, **LUCIANE BASEGGIO VENDRUSCOLO**, Assistente em Administração, Classe B, Padrão I, **WINSTON XAUBET OLIVERA**, Professor de Ensino de 1º e 2º Graus, Classe E, Nível 4, **ÉLCIO OLIVEIRA DA SILVA**, Professor de Ensino de 1º e 2º Graus, Classe E, Nível 4, **GILMAR TESTOLIN**, Professor de Ensino de 1º e 2º Graus, Classe D, Nível 3, **NELSON GERALDO GOLINSKI**, Professor de Ensino de 1º e 2º Graus, Classe D, Nível 2, **ELISA MARIA IORIS**, Assistente em Administração, Classe A, Padrão I, para sob a presidência do primeiro constituírem Comissão encarregada dos processos seletivos de Professores Substitutos.

II - A presente Portaria entra em vigor a partir desta data.

PORTARIA N.º 135 DE 29 DE DEZEMBRO DE 2000

O DIRETOR da ESCOLA AGROTÉCNICA FEDERAL DE CONCÓRDIA - SC, no uso de suas atribuições legais, **RESOLVE:**

Conceder Progressão por Titulação de acordo com o artigo 23, item II da Portaria Ministerial 475 de 26 de Agosto de 1987, aos seguintes servidores:

I – **WALDIR MORCHE**, na Categoria Funcional de Operador de Máquinas Agrícolas, da Classe A, Padrão I, para Classe A, Padrão II, com efeitos financeiros a partir de 27 de dezembro de 2000.

Neri Jorge Golyнки

Diretor Geral

PORTARIA Nº 136 DE 29 DE DEZEMBRO DE 2000

O DIRETOR da ESCOLA AGROTÉCNICA FEDERAL DE CONCÓRDIA - SC, no uso de suas atribuições legais, **RESOLVE:**

Conceder Progressão por Titulação de acordo com o artigo 23, item II da Portaria Ministerial 475 de 26 de Agosto de 1987, ao servidor:

I – LUIZ OSMAR GRANDO, na Categoria Funcional de Marceneiro, da Classe C, Padrão V, para Classe C, Padrão VI, com efeitos financeiros a partir de 27 de dezembro de 2000.

PERÍCIA MÉDICA HOMOLOGADA

NOME DO SERVIDOR: Aracy Wunder

CARGO/EMPREGO: Cozinheira

MATRÍCULA: 49148

REGIME JURÍDICO: RJU

ORGÃO DE LOTAÇÃO: EAF de Concórdia_SC

PERÍODO DE LICENÇA: 30/11/2000 à 29/04/2001

FUNDAMENTO LEGAL: Art. 203 da 8.112/90 de 11/12/90

LICENÇA PRÊMIO POR ASSIDUIDADE

NOME DO SERVIDOR: BEATRIZ AMORIM AYMAY

CARGO/EMPREGO: Professor de Ensino de 1º e 2º Graus

MATRÍCULA: 0049141

REGIME JURÍDICO: RJU

ÓRGÃO DE LOTAÇÃO: Escola Agrotécnica Federal de Concórdia

PERÍODO AQUISITIVO: 02/05/1985 À 01/05/1990 – 1 mês

02/05/1990 à 01/05/1995 – 3 meses

PERÍODO DE USUFRUTO: 08/03/2001 à 07/07/2001

FUNDAMENTO LEGAL: Art. 87, da Lei 8.112/90.